



Institución Educativa Particular  
**"AEC CRISTO REDENTOR"**

# **BOLETÍN INFORMATIVO 2026**



## ***B. JUAN TAPIA RAMIREZ*** **PROMOTOR**

*Como representante de la institución Educativa Cristo Redentor, les hago llegar un fraterno saludo; deseando que el nacimiento de nuestro Señor Jesús traiga salvación a nuestras vidas y un nuevo comienzo para este nuevo año 2026*

*Asimismo, les doy la bienvenida a todos los padres de familia, estudiantes, personal docente y administrativo que se integran por primera vez a esta comunidad educativa.*

# INFORMACION GENERAL

<i>Nombre de la Institución</i>	I.E.P CRISTO REDENTOR
<i>Dirección</i>	JR. CUZCO MZ J LT 1,2 Y 4
<i>Distrito</i>	NUEVO CHIMBOTE
<i>Región</i>	ANCASH
<i>Promotor</i>	PS. JUAN TAPIA RAMIREZ
<i>Resolución de Autorización y funcionamiento</i>	RD N°00383 DEL 21-03-97



# PRESENTACIÓN



*El regreso a las actividades escolares, representa una nueva oportunidad para que nuestros niños y niñas se sigan formando como personas responsables, preparadas para afrontar el futuro con las mayores garantías de éxito.*

*Los desafíos institucionales que enfrentaremos estarán orientados a desarrollar una gestión de calidad, para ofrecer una formación integral a nuestros estudiantes.*

*Estimados estudiantes, ustedes representan el principio y el fin de nuestra labor educativa.*

*Todas nuestras acciones y esfuerzos están orientados a atender sus necesidades y requerimientos, con el firme propósito de mejorar continuamente el proceso de enseñanza-aprendizaje.*





*Apreciados padres de familia, les exhortamos a incluir en la mochila de sus hijos(as) grandes dosis de amor, paciencia, confianza, sueños, metas y un sólido apoyo. Juntos, podremos formar ciudadanos íntegros y comprometidos con su entorno.*



*Distinguidos docentes, iniciamos un camino hacia nuevas experiencias, llenas de retos y satisfacciones.*

*Ustedes desempeñan un papel fundamental en guiar y acompañar a nuestros estudiantes en este proceso de aprendizaje y crecimiento personal.*

De esta manera, damos inicio a un nuevo año escolar con entusiasmo, esperanza y fe en alcanzar los objetivos trazados. Nos enfocaremos en una formación integral que fortalezca los aprendizajes académicos, al mismo tiempo que promueva y recupere los valores y principios éticos y humanos que fundamentan nuestra comunidad educativa.

en.Fe



*Lámpara es a mis pies tu*  
*y lumbrera a mi cam*  
**SALMO 119: 10**

# PLAN DE ESTUDIOS

## NIVEL INICIAL

EVALUACIÓN  
FORMATIVA

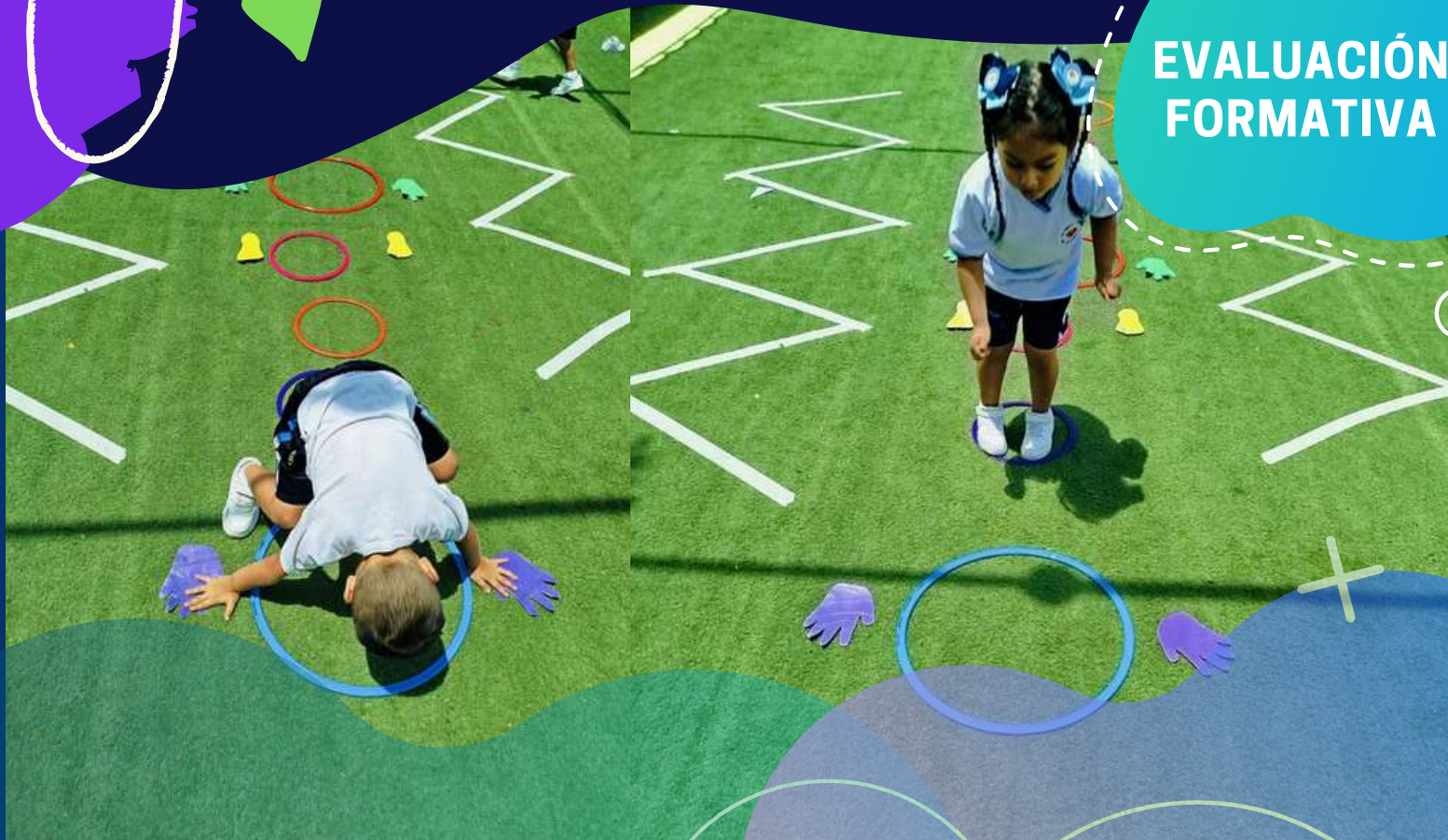

ÁREAS	SUBÁREAS	3 años	4 años	5 años
MATEMÁTICA	Aritmética	4	5	5
	Geometría	2	2	2
	Razonamiento Lógico	1	1	1
COMUNICACIÓN	Lectoescritura	2	4	4
	Comprensión Lectora	2	2	2
	Comunicación oral	2	2	2
	PERSONAL SOCIAL	2	3	3
	CIENCIA Y TECNOLOGÍA	2	2	2
	ARTE Y CULTURA	2	2	2
	PSICOMOTRICIDAD	4	4	4
	EDUCACIÓN CRISTIANA	2	2	2
	INGLES	2	2	2
	COMPUTACIÓN	1	2	2
	TALLER DEL JUEGO	2	2	2
<b>TOTAL, HORAS PEDAGÓGICAS</b>		<b>30</b>	<b>35</b>	<b>35</b>

# PLAN DE ESTUDIOS

## NIVEL PRIMARIA 1° AL 3° GRADO

EVALUACIÓN  
FORMATIVA



ÁREAS	SUBÁREAS	1°	2°	3°
MATEMÁTICA	Aritmética	4	4	4
	Álgebra	2	2	2
	Geometría	2	2	2
	Razonamiento Matemático	2	2	2
COMUNICACIÓN	Comunicación	2	2	2
	Literatura	2	2	2
	Comprensión Lectora	2	2	2
	Razonamiento Verbal	2	2	2
	Redacción y expresión	2	2	2
	Ortografía y Caligrafía	1	1	1
INGLES		3	3	3
PERSONAL SOCIAL		3	3	3
LIDERAZGO Y ORATORIA		1	1	1
ARTE Y CULTURA		2	2	2
CIENCIA Y TECNOLOGÍA		2	2	2
LABORATORIO DE CIENCIAS		2	2	2
EDUCACIÓN CRISTIANA		2	2	2
EDUCACIÓN FÍSICA		3	3	3
COMPUTACIÓN E INFORMÁTICA		2	2	2
TUTORÍA Y ORIENTACIÓN EDUCATIVA		1	1	1

# PLAN DE ESTUDIOS

## NIVEL PRIMARIA 4° AL 6° GRADO

EVALUACIÓN  
FORMATIVA



ÁREAS	SUBÁREAS	4°	5°	6°
MATEMÁTICA	Aritmética	4	4	4
	Álgebra	2	2	2
	Geometría	2	2	2
	Razonamiento Matemático	2	2	2
COMUNICACIÓN	Comunicación	2	2	2
	Literatura y Normativa	2	2	2
	Comprensión Lectora	2	2	2
	Razonamiento Verbal	2	2	2
	Producción de textos	1	1	1
	Ortografía y Caligrafía	1	1	1
INGLES		2	2	2
PERSONAL SOCIAL	Historia del Perú	2	2	2
	Geografía	1	1	1
LIDERAZGO Y ORATORIA		1	1	1
ARTE Y CULTURA		2	2	2
CIENCIA Y TECNOLOGÍA	Física	2	2	2
	Química	2	2	2
	Biología	2	2	2
LABORATORIO DE CIENCIAS		1	1	1
EDUCACIÓN CRISTIANA		2	2	2
EDUCACIÓN FÍSICA		2	2	2
COMPUTACIÓN E INFORMÁTICA		2	2	2
TUTORÍA Y ORIENTACIÓN EDUCATIVA		1	1	1
TOTAL		42	42	42

# PLAN DE ESTUDIOS

## NIVEL SECUNDARIA

EVALUACIÓN  
FORMATIVA



ÁREAS	SUB ÁREAS	1°	2°
MATEMÁTICA	Aritmética	2	2
	Álgebra	2	2
	Geometría	2	2
	Raz. Matemático	2	2
COMUNICACIÓN	Lenguaje	2	2
	Literatura	1	1
	Raz. Verbal	2	2
	Comprensión Lectora	2	2
	Producción de textos	1	1
INGLÉS/FRANCÉS		2	2
ARTE Y CULTURA		2	2
CIENCIAS SOCIALES	Historia del Perú	2	2
	Geografía	1	1
DESARROLLO PERSONAL, CIUDADANÍA Y CÍVICA	Formación Ciudadana y Cívica	1	1
	Persona, Familia y Relaciones Humanas	2	2
EDUCACIÓN RELIGIOSA		2	2
EDUCACIÓN FÍSICA		2	2
CIENCIA Y TECNOLOGÍA	Investigación Científica	2	2
	Anatomía	1	1
	Física	2	2
	Química	2	2
EDUCACIÓN PARA EL TRABAJO PARA LA GESTIÓN EMPRESARIAL, FINANCIERA Y TRIBUTARIA	Computación	2	2
TUTORÍA Y ORIENTACIÓN EDUCATIVA		1	1
TOTAL HORAS PEDAGÓGICAS		40	40

# HORARIO ESCOLAR



## NIVEL INICIAL



**AULA DE 3 AÑOS**  
08:00 am a 01:00 pm

**AULA DE 4 y 5 AÑOS**  
07:30 am a 01:30 pm



## NIVEL PRIMARIA y NIVEL SECUNDARIA



**1°, 2°, 3°, 4°, 5° Y 6° grado 1° y 2°  
Sec.**

06:50 am a 2:00 pm

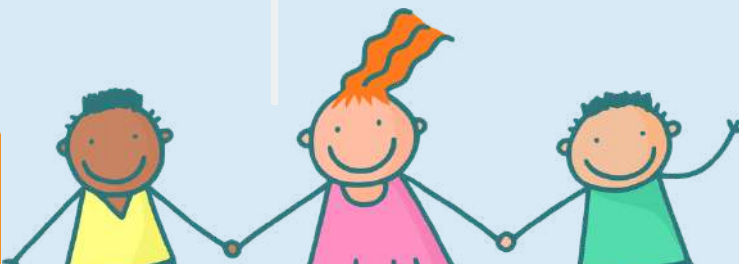
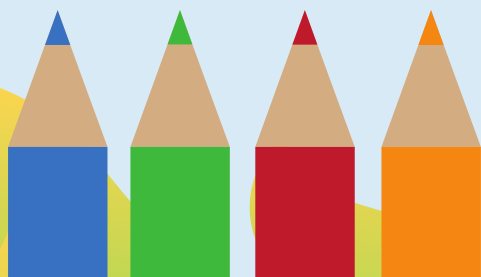

# ACTIVIDADES ANUALES



**INICIO DE CLASES**  
09 DE MARZO

**DÍA DE LA FAMILIA**  
04 DE SEPTIEMBRE



**DÍA DE LA EDUCACIÓN  
INICIAL**  
25 DE MAYO



**OLIMPIADAS DEPORTIVAS**  
SEPTIEMBRE

**ANIVERSARIO**  
16 Y 17 DE JULIO



**DERECHOS DEL NIÑO**  
17 AL 21 DE  
NOVIEMBRE

**JORNADA ESPIRITUAL  
PRIMARIA- SECUNDARIA**  
18 DE JULIO



**DIA DEL LOGRO**  
27 DE NOVIEMBRE



**DÍA DEL LOGRO - FIESTAS PATRIAS**  
24 DE JULIO



**PROYECTO SOCIAL**  
22 DE DICIEMBRE



**CLAUSURA**  
23 DE DICIEMBRE



# NORMAS DE CONVIVENCIA

I.E.P. "CRISTO REDENTOR" - 2026

1. Cumplimos responsablemente con la asistencia, puntualidad, horarios y acuerdos.
2. Asistimos a la institución correctamente uniformados.
3. Valoramos y respetamos la diversidad cultural, personal y las habilidades diferentes.
4. Traer sus materiales de trabajo; cuadernos, módulos, biblia y demás útiles escolares.
5. Comunicamos oportunamente a la autoridad correspondiente cualquier situación de salud, tardanza o inasistencia.
6. Participamos de manera activa en las reuniones y escuela de familia.
7. Promovemos el uso responsable de la tecnología, favoreciendo la concentración, el aprendizaje y la sana convivencia.
8. Respetamos las horas de enseñanza-aprendizaje, sin interrupciones.
9. Acompañamos permanentemente en el cumplimiento de los proyectos, productos, y tareas asignadas.
10. Cuidamos el mobiliario y espacios comunes en nuestra escuela.

# INFORMACIÓN HISTÓRICA DE COSTOS DE SERVICIO EDUCATIVO

AÑO	MATRÍCULA	PENSIÓN
2025	330.00	330.00
2024	300.00	300.00
2023	300.00	300.00
2022	250.00	250.00
2021	250.00	250.00

## COSTOS 2026

INSCRIPCIÓN	200.00
MATRÍCULA	330.00
PENSIÓN DE ENSEÑANZA	330.00

# ATENCIÓN AL PADRE DE FAMILIA



*iepcredentor@hotmail.com*



*AEC Cristo Redentor*



*934 515 947 - 953 534 633*

